

みんなのふくし



2024 6.20
No.167

福祉委員説明会・民生委員福祉委員情報交換会

4月27日(土)、4月から新しくなった福祉委員さんを対象に、神淵地区と上麻生地区それぞれ会場を分けて、説明会と認知症サポーター養成講座を実施しました。

認知症サポーター養成講座は七宗町包括支援センターの鈴木有也氏に「認知症の方にやさしい地域づくりに向けて」という演題で講演いただきました。その後は地域の福祉委員さんと民生委員さんで地域の見守り活動について情報交換をしていただきました。

* この広報誌は皆さんの会費と
共同募金配分金で作られています。

編集・発行

社会福祉法人

七宗町社会福祉協議会

岐阜県加茂郡七宗町神淵10327-1

☎ 0574-46-1294

FAX 0574-46-0007

URL: <http://hichiso-shakyo.jp>

E-mail: sanhoumu@sanhoum.7so.ne.jp



敬老会のお知らせ

七宗町社会福祉協議会では、高齢の方の長寿と健康をお祝いする『敬老会』を開催します。今年度はコロナ禍以前のように対象者の方をサンホーム七宗にお招きして、敬老の式典とお食事を楽しんでいただきます。

皆様楽しんでいただけるよう職員一同、力を合わせておもてなしさせていただきますので、皆様お誘い合わせの上ご参加ください。

● **対象者** 町内在住で昭和22年4月1日までに生まれた方(77歳以上の方) ●

開催日

令和6年9月 9日(月)
令和6年9月 10日(火)
令和6年9月 11日(水)
令和6年9月 12日(木)
令和6年9月 13日(金)

地区

間見、牛ヶ洞、上大橋、小穴、大穴、上八日市、中八日市、下八日市
寺洞、大塚、奥田、葛屋、室兼
下中切、上中切、葉津、万場、杉洞
本郷上、本郷下、戸刈、芝、勝、大柿、分郷、平
追洞、飯高、檜原、野々古屋、中麻生上、中麻生下

時間 午前10時30分～午後1時30分

場所 サンホーム七宗 ※送迎は最寄りのバス停等より行います。



敬老会ボランティア募集

敬老会の開催に伴い、お手伝いしていただけるボランティアさんを募集します。

- ① 参加者の皆様楽しんでいただける演芸
(歌、踊り、大道芸、漫才、手品、楽器演奏など)を披露してくださる方(15分程度)
- ② 食事の配膳や喫茶のお手伝いをしていただける方

ご協力いただける方は七宗町社会福祉協議会までご連絡ください。

連絡先 ☎46-1294 担当 井川英倫子

地域福祉講演会のご案内

見守りのコツと落とし穴 —地域で孤立をうまないために—

入場
無料

地域での見守りとはなんだろう？見守りのヒントとは？

令和6年7月20日(土) 9:30～11:10

場所 木の国七宗コミュニティーセンター 交流ホール

開催 岐阜県社会福祉協議会 七宗町社会福祉協議会

講師

社会福祉士
多田羅洋氏
(相談室 まる)



お詫びと 訂正

みんなのふくし№166にて紹介しました福祉委員さんの名前に誤りがございました。お詫びして訂正いたします。

本郷上地区 若井洋子様

絆サポート号(リフト付き福祉車両)貸し出しのご案内

七宗町社会福祉協議会では、車いすのまま乗り降りできるリフト付き福祉車両の貸し出しを行っています。「車いすの親族を病院受診に連れていきたい。」「足が悪く買い物に行けないので、運転を親族に頼んで一緒に買い物へ行きたい。」「他町村に住んでいる車いす生活の親を旅行に連れて行きたい。」などの移動手段にご利用ください。

- 利用者** ①移動に関する支援が必要な方
②親族の移動支援をしたい方
- 運転手の条件** 21歳以上77歳以下(3年以上の運転経験要)
- 利用目的** 通院や買い物、旅行などにご利用いただけます。
- 利用料金** 無料(ただし燃料を満タンでご返却ください。)
- 申込方法** 原則借りたい日の3日前までに七宗町社会福祉協議会へ電話(0574-46-1294)で申してください。



利用者の声

うちのお父さんは病院受診などで移動する際は車イスを利用しているため、普通の車ならイスからイスへの乗り降りが大変ですが、車イスのまま乗れるので大変楽でありがたいです。

母の病院の通院の際に利用させていただきました。福祉車輛を使用する事が初めてだった為、少し不安を感じましたが、社協の職員さんに丁寧に使い方を教えてもらい、簡単に使用でき、車イスでの車の乗降を母も私自身もスムーズにする事ができ、たいへん嬉しく思いました。又、ガソリン代金だけで利用することが出来て、ありがたく思い本当に助かりました。また、ぜひ利用させていただきたいと思えます。



七宗町社会福祉協議会 電話 46-1294 担当：中島 祥文

福祉機器等貸し出しのご案内

七宗町社会福祉協議会では、車イスなどの福祉機器等の貸し出しを行っています。貸出期間は1ヶ月です。詳しくはお問い合わせください。

- **貸出機器**
電動ベッド、マットレス、車イス、介護用杖、歩行器
※電動ベッド、マットレスは介護保険の貸与を優先的に利用するものとする
- **対象者**
町内在住者 ※但し、電動ベッドに関しては要介護2以上の認定者以外で必要と認めた方
- **利用料金**
電動ベッド … 無料
マットレス … 3,500円 (クリーニング代にかかる手数料)
車イス …… 無料
介護用杖 …… 無料

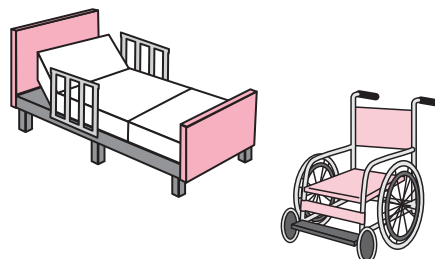

電話 46-1294
担当 中島 祥文

地域福祉センター サンホーム七宗 に遊びに来ませんか？

民生委員児童委員の皆様がマリーゴールドを植えてくださいました。

サンホーム七宗の屋外には、たくさんのガーデンテーブルやベンチが設置してあります。屋根下なので、カフェスペースとして、ゆっくり食事やおしゃべりを楽しんでいただけますよ。地域のサロンでのご利用もできますので一度ご相談ください。



5月社協
ふれあいイベント

「道の駅平成へのお出かけと青空カフェ」

地域の方々の交流と、外出する機会を作っていただくことを目的としたドライブツアーを行いました。20名の方に参加いただき、新緑の景色を楽しみながら関市までゆったりとした時間を過ごしていただくことができました。途中、道の駅平成でそれぞれお買い物を楽しんでいた後は、サンホーム七宗のガーデンテーブルでスイーツの盛り合わせとお飲み物をお出しし、青空カフェを行いました。参加者からは「久しぶりに会えた人もいてたくさん話せて楽しかった。」「久しぶりに出かけることができて嬉しかった。」と喜んでいただけました。社協ふれあいイベントは様々な内容で定期的開催を予定しています。ぜひご参加ください♪



かき氷機・ポップコーンマシーン 貸し出しています

地域のお祭りやサロン活動で大活躍のかき氷機やポップコーンマシーンの貸し出しをしています。これからの季節に嬉しい、子どもも大人も大好きなかき氷やポップコーンが簡単に作れます♪ぜひご利用ください。

※町外での利用、営利目的には利用できません。詳しくはお問合せください。



お問合せ先 七宗町社会福祉協議会 **担当** 渡辺 政秀 TEL46-1294

温かい真心をありがとうございます

令和6年4月1日から令和6年5月31日までに次の方からご寄付をいただきました。(受付順)

住所	氏名	金額	住所	氏名	金額
上八日市	福井 邦彦様	100,000円	杉洞	加藤 登様	100,000円
上大橋	中島 好宗様	100,000円	葛屋	松山 有広様	200,000円
美濃加茂市	林 広幸様	100,000円			

その他にもサンホーム七宗で使う洗濯洗剤のご寄付をいただきました。皆様からの善意は、地域福祉推進のために有効に活用させていただきます。心よりお礼申し上げます。



夏休みひまわりクラブ 参加者大募集!!

「勉強を教えてほしい」「学校の宿題がわからない」「集中して勉強したい」
今年のひまわりクラブは勉強を頑張りたい子どもたちを募集します。

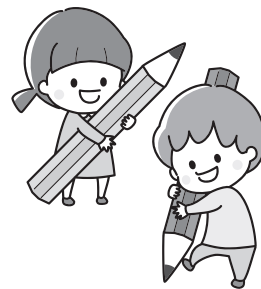

日にち 7月25日(木)、8月3日(土)、8月7日(水)、8月20日(火)
時間 午前中 ※日にちについては変更になる場合がございます
詳しくは後日配布するチラシをご覧ください。

学習支援ボランティア募集

七宗町社会福祉協議会では夏休みに町内の小中学生を対象に「子どもの学習支援事業 ひまわりクラブ」を開講します。

そこで、宿題や勉強を教えてくださいとボランティアさんを募集します。将来教員や保育士、福祉職を目指している学生さん、もちろんお友達同士での参加も大歓迎です。

また、元教員などでお力添えをいただける方のご応募もお待ちしております。

対象者 高校生、大学生、元教員、学習支援経験者等
期間 夏休み期間の4日間 ※1日のみでもOK

詳しくはお問合せください。

七宗町社会福祉協議会 46-1294 担当：井川英倫子

七宗町赤十字奉仕団に入りませんか

七宗町赤十字奉仕団では団員を募集しています。

奉仕団は現在、県内42市町村すべてに組織されており、災害救護活動、献血に関わる活動、健康生活支援講習等に関する活動、社会福祉施設での活動、高齢者福祉に関する活動など、地域に密着した広範囲な分野におよぶ活動をしています。本町でも、福祉施設での清掃活動をはじめ、在宅で寝たきりの方のお見舞いや一人暮らしの高齢者宅への慰問、災害時に備えた炊き出し訓練の他、町内イベントに参加し啓発活動などもしています。皆さんも新たに団員に加わり、一緒に奉仕(ボランティア)活動を試してみませんか。性別、年齢の制限はありません。

入団希望の方、詳しい話を知りたい方はお気軽にお問合せください。

問い合わせ 担当 中島 祥文 46-1294

生活困窮者緊急食料支援事業

生活資金に困窮し、今日明日の「食」にお困りの方に対し、緊急的な食料支援を行う事を目的として食料品の寄付をお願いします。

受付期間 令和6年6月20日～令和6年8月31日まで
受付場所 地域福祉センター サンホーム七宗
受付時間 月曜日～金曜日：8時30分～17時30分



寄付いただきたい食料品

●常温で保存が可能なもの ●賞味・消費期限が概ね3カ月以上あるもの ●未開封のもの
(例)お米、麺類、缶詰、インスタント食品、フリーズドライ食品、乾物、調味料、飲料品

※保管の関係上、お受け取りできない場合がございます。ご了承ください。

お問合せ先 七宗町社会福祉協議会 担当 松山幸生・井川英倫子 TEL46-1294

日常生活自立支援事業

日常生活自立支援事業とは どのような事業なのでしょう？

認知症や知的障がい・精神障がいなどで判断能力が不十分な方の暮らしの安心をお手伝いする事業です。

次のようなサービスが利用できます。

福祉サービスの利用援助

- 介護保険などの福祉サービスを利用する手続きのお手伝い
- 福祉サービスの利用に関する情報提供、相談援助

日常的金銭管理サービス

- 福祉サービスの利用料金や、医療費、公共料金等の支払い
- 年金や福祉手当の受領に必要な手続き
- 日常生活に必要な費用の支払いや、預貯金の出し入れ

通帳や証書類、はんこ等の預かりサービス

- 預金通帳や印鑑、証書(年金証書、権利証書、契約書など)の預かり
- ※宝石、書画、骨董品、貴金属などは預かれません。

一人で判断に迷う時や困った時に、いつでも専門員や生活支援員に相談できます。

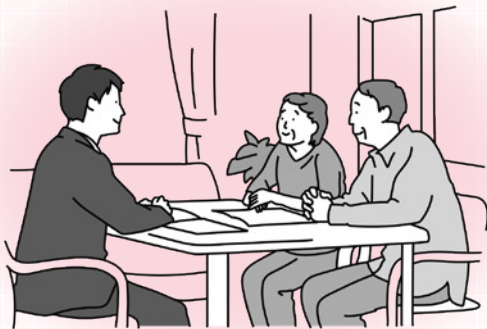

福祉サービスって何？

介護保険制度などの高齢者福祉サービス、知的障がい者や精神障がい者が利用する福祉サービスなどです。

例えばホームヘルプサービスやデイサービス、食事サービス、入浴サービス、外出支援サービスなどさまざまなサービスがあります。

金銭管理ってどういうことをしてくれるの？

社会福祉協議会が、年金や保護費が振り込まれる通帳をお預かりし、生活支援員があらかじめお約束した生活費をお届けしたり、医療費や福祉サービスの利用料の支払い手続きのお手伝いをします。

どのような人が利用できるのでしょうか？

自分ひとりで契約などの判断をすることが不安な方やお金の管理に困っている方などが利用できます。

例えば、認知症や知的障がい、精神障がいなどで判断能力が不十分な方が対象になりますが、療育手帳や精神障がい者保健福祉手帳を持っていたり、認知症の診断を受けている方に限られるものではありません。施設や病院に入所、入院している方も利用できます。

- ホームヘルプサービスなどの福祉サービスを利用したいが、どうすればいいかわからない方
- 通帳や印鑑をしまった場所がわからなくなったり、公共料金などを払い忘れてしまうなどお金の管理が心配な方
- 年金などの書類が届いても、どう手続きしたらいいかわからない方
- 年金や生活保護費で生活しているけれど、計画的にお金を使えない方
- 大切な証書や印鑑などを自分で管理するのが不安な方

お問い合わせ 七宗町社会福祉協議会 Tel.46-1294 担当：松山 幸生



さくらハウス通信

日頃は、七宗町障がい児者親の会の活動にご理解とご協力をいただき、誠に有難うございます。

昨年度から再開したイベント出店に向けて今年度も準備をしています。5月18日には民生委員の皆様にご協力をいただき、さつまいもの苗植えを行いました。ここ近年、出来が悪かったので今年こそ美味しい焼き芋がたくさん販売できるよう、祈りながら植えました。民生委員の皆様、いつも有難うございます。

また、昨年度に引き続き七宗町ブルームクラブ様より、備中や一輪車など作業に必要な道具一式を寄贈いただきました。

いつも気にかけていただき心より感謝申し上げます。会で大切に使用させていただきます。



前年度の会計報告をさせていただきます。

●令和5年度会計報告●

項目	摘要	金額
会費	5家族(1,000円×12か月)	60,000円
売上	アルミ缶	37,950円
	ふるさとまつり	54,160円
	ふくしまつり	58,270円
	レッキーマラソン(焼き芋)	13,500円
	松明(龍門寺様、サラダ館様)	18,300円
	敬老会菓子	259,200円
募金	梅村酒店様、マルアサ様、JA様、宗栄会様、松栄堂様、サラダ館様	39,510円
奨励金	七宗町資源集団回収事業奨励金	1,000円
利息	定期貯金	26円
	普通貯金	12円
合計		541,928円

項目	摘要	金額
仕入れ	クッキー代	216,000円
	パン代	40,000円
雑費	苗代	9,900円
	肥料・マルチ代	5,460円
	茶・茶菓子代	4,061円
	麻ひも、袋、ゴミ袋、ラベル、手提げ金庫代	8,653円
合計		284,074円

収入の部合計 ￥541,928 - 支出の部合計 ￥284,074 = 今年度収益 ￥257,854

七宗町親子教室

令和6年度が始まり、3カ月ほどになります。お子さんが、保育園や学校の行事に参加したことを楽しそうに話してくれます。お子さんと相談しながら、なつまつりの計画を進めていきたいと思えます。

夏休みまであと1か月となりました。暑さに負けないように水分補給をしながら、運動遊びを楽しみたいです。水遊びもやりたいです。

*相談してください

七宗町親子教室では、七宗町に在住する幼児・児童でことばや発達に心配のある場合、その子やご家族にたいして、必要な相談や支援を行っています。

正しく発音できない、言葉がなかなか出てこない、落ち着きがない、集中がなかなか続かないなど、子どもさん一人ひとり相談内容は違います。ご家庭で困っていること、または、保育園などの集団生活の中で困っていること、気になること、心配に思われることなどがありましたら、ご連絡ください。

ご家庭の様子など、保護者の方のお話を聞き、お子さんと遊びながら様子を見させていただきます。

“今後”を一緒に考えていきましょう。

- 月に2～4回(1週間に1回)、1回1時間程度で、お子さんに合わせたねらいをたて、玩具や遊具を利用した遊び・活動を行っています。

相談をご希望の方は、TEL：0574-48-1881(祝祭日を除く)

月～金曜日午後5時までに、電話でご予約ください。

指導中は、電話に出られないことがあります。留守番電の対応となることがあります。

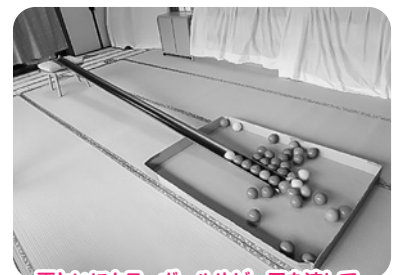

雨といにカラーボールやビー玉を流して、遊んだり、トレーニングをしています。

このようなお困りごとはありませんか？

お気軽にご相談ください。解決へのお手伝いをします。

地域のこと

たとえば…

- 地域住民が気軽につどえる場所や、住民同士の見守りのしくみを作りたい
- 地域でボランティア活動をしたい
- 地域で防犯や防災のための活動をしたい

生活環境

たとえば…

- 自分の家の片付けができず困っている
- ゴミ出しに困っている
- 一人暮らしの高齢者がいる
- 揉め事や相続について専門家に相談したい

病気・障がい

たとえば…

- 病気や障がいがあり、仕事や生活に不安を抱えている。
- 利用できる制度やサービスについて知りたい
- 障がいがあり、お金の管理がうまくできない

高齢

たとえば…

- 家族の介護に疲れてしまった
- 自分亡き後の家族のことが心配
- 身寄りが少ないので今後の生活や金銭管理が不安

ひきこもり

たとえば…

- 家族や近所にひきこもり、閉じこもりの人がいる
- 自分自身のことで相談したい

お金・仕事

たとえば…

- 色々な問題を抱えていて生活が苦しい
- 仕事をしたいが就職活動がうまくいかない
- 近所に経済的に困っている人がいる



結婚・子育て

たとえば…

- 結婚したいが出会いの場所がない
- なれない地域での子育てで不安
- 子の世話と親の介護を同時に抱えている
- 子どもの言葉の発達について心配している

秘密は守ります。安心してご相談ください。

社会福祉法人 七宗町社会福祉協議会
0574-46-1294 担当 松山 幸生

福祉バスダイヤ改正について

いつも福祉バスをご利用いただきありがとうございます。
令和6年8月1日より福祉バスのダイヤ改正を実施します。
詳しくは7月20日の区長配布やホームページにてお知らせいたしますのでご理解の程よろしくお願いたします。

